

A SECCION POR EJE LARGO, ESTE/OESTE

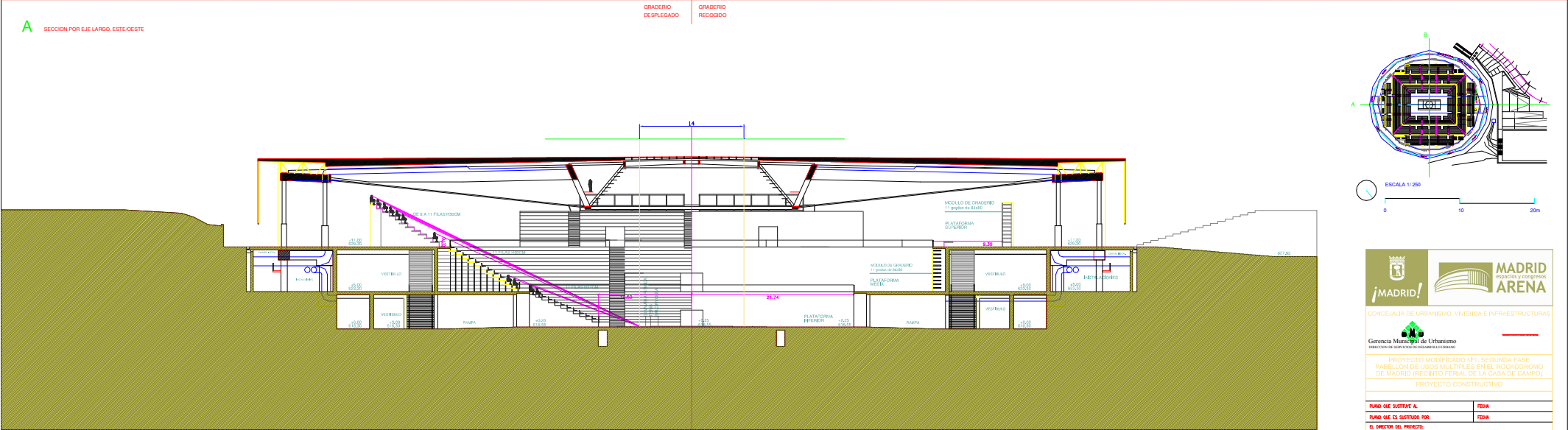

B SECCION POR EJE CORTO, NORTE/SUR

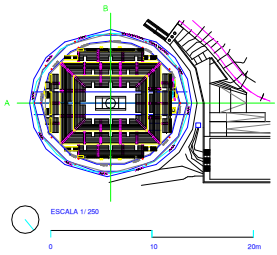



CONCEJALÍA DE URBANISMO, VIVIENDA E INFRAESTRUCTURAS

Gerencia Municipal de Urbanismo
UNIDAD DE ORDENACIÓN DEL TERRITORIO URBANO

PROYECTO MODIFICADO Nº1: SEGUNDA FASE
PABELLÓN DE USOS MÚLTIPLES EN EL ROCKODROMO
(RECINTO FENAL DE LA CASA DE CAMPO)

PROYECTO CONSTRUCTIVO

| | |
|------------------------------|--------|
| PLANO QUE SUSTITUYE AL: | FECHA: |
| PLANO QUE ES SUSTITUIDO POR: | FECHA: |
| EL DIRECTOR DEL PROYECTO: | |

Firma: Sara de la Peña Medina ESTUDIO GARCÍA LAGO / M2 / TOPA

Firma: Alfonso Cano Páez Firma: Julia Martínez Galán

FECHA: FEBRERO DE 2003 ESCALA: 1/250

TRAZO: SECCIONES A Y B

PLANO Nº: 001-AL-2 ARCHIVO: W-10-SECCIONES A Y B